

施設配置図

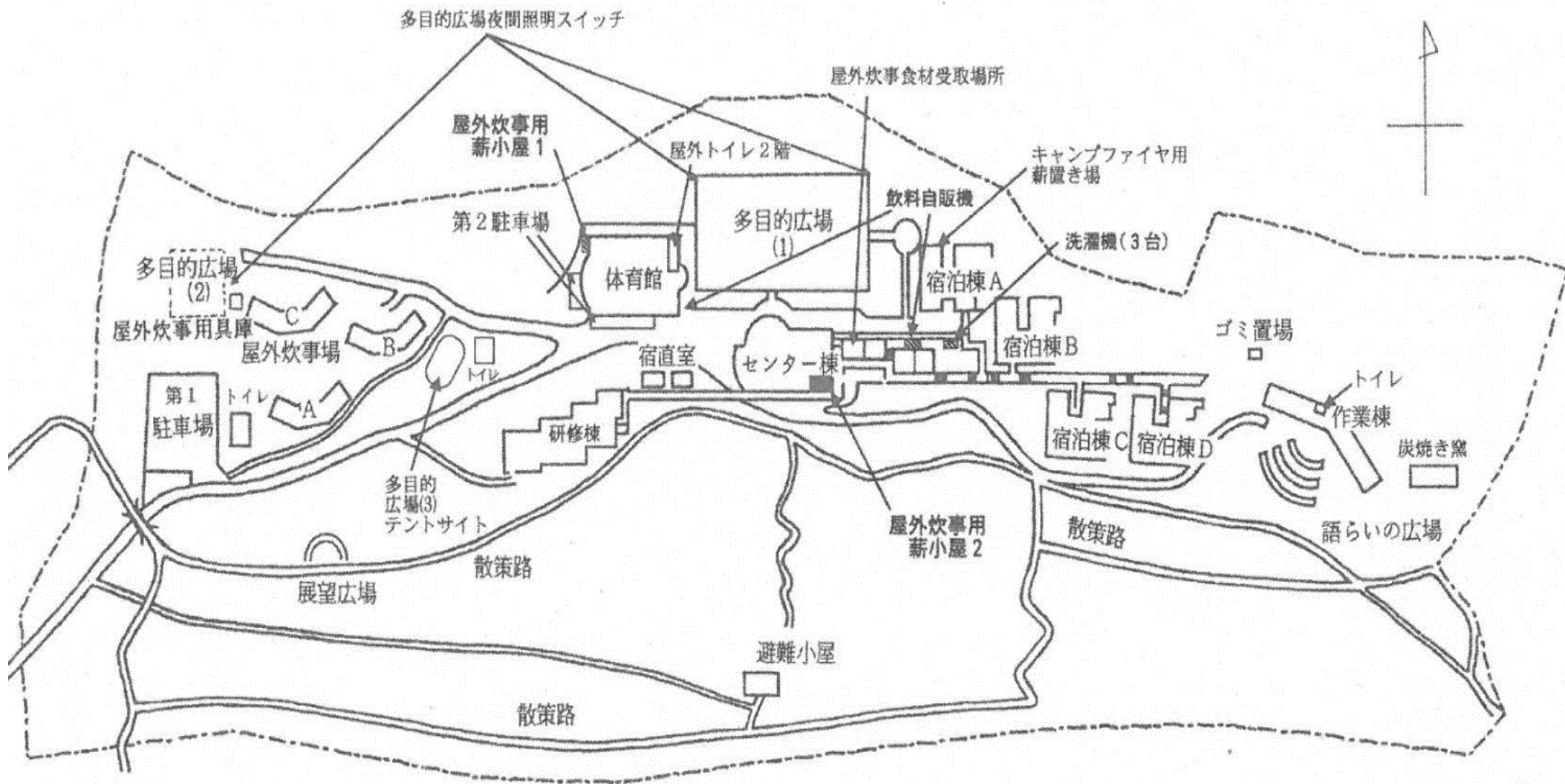

センター棟

名称	定員	機能 ・ 設備（備品等）								
事務室		①午後10時以降の緊急連絡は内線38番（宿直室） ※AED、氷のう、殺虫スプレー、電子蚊取り線香								
ロビー		①所内全域に一斉放送可能 ※ラジカセ、アンプ、テレビ、視聴覚教材、カード式公衆電話等								
保健室		①終日利用可能ですが、利用の際は、必ず事務室にお声掛けください。 ※ベッド2台、車いす1台、携帯用救急バッグ、軽症応急処置薬品等								
浴室	1か所 30人程度	①入浴可能時間は、原則午後7:00～10:00までの時間です。 ②名称 <table border="1" style="width: 100%; text-align: center;"> <tr> <td>浴室 1</td> <td>浴室 2</td> <td>浴室 3</td> <td>浴室 4</td> </tr> <tr> <td>かたくり</td> <td>あじさい</td> <td>やまゆり</td> <td>はぎ</td> </tr> </table> <ul style="list-style-type: none"> ・浴室4「はぎ」は車椅子対応になっています。 ・原則、1と2が女性用で、3と4が男性用ですが、運用上変更することがあります。 	浴室 1	浴室 2	浴室 3	浴室 4	かたくり	あじさい	やまゆり	はぎ
浴室 1	浴室 2	浴室 3	浴室 4							
かたくり	あじさい	やまゆり	はぎ							
天文台	10名程度	操作は、体験活動講師、又は「天体望遠鏡操作研修」修了者に限ります。								

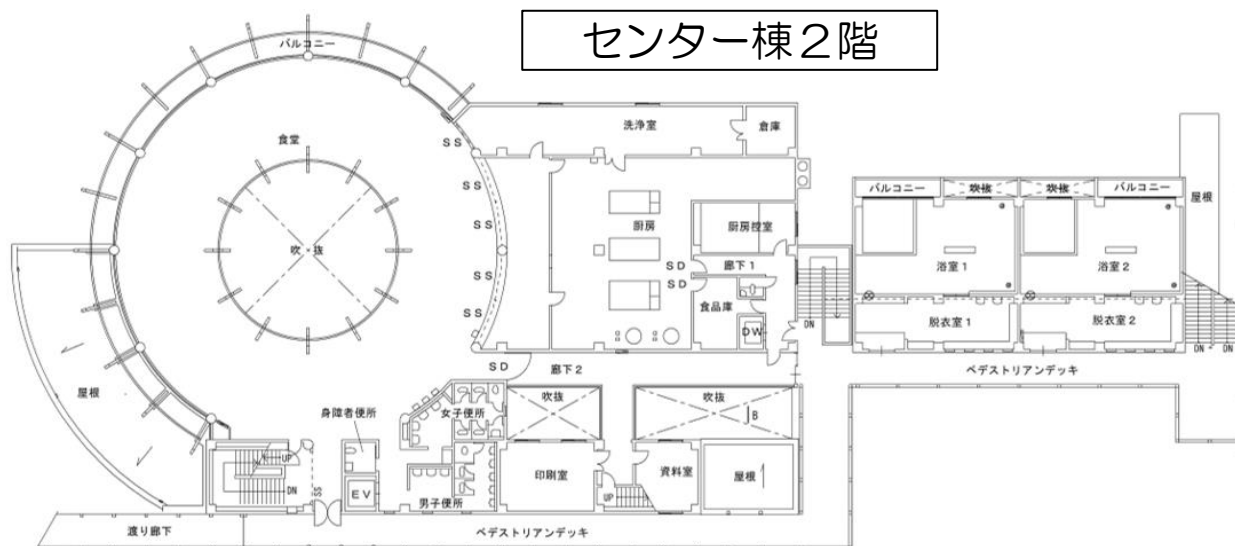
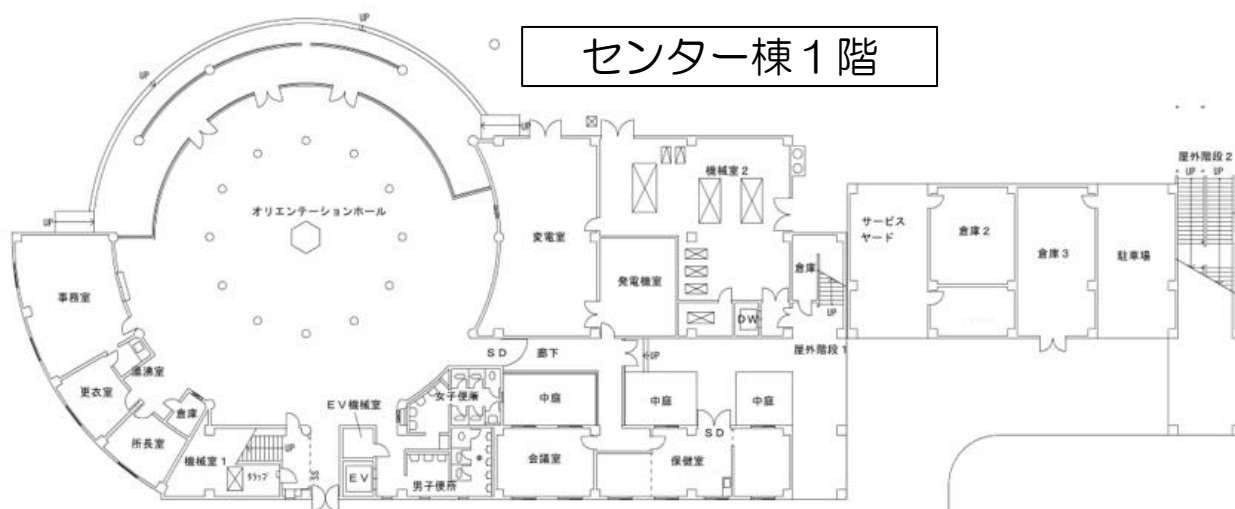

食堂

定員	機能 ・ 設備（備品等）	
224人 8人×28卓	①利用時間 原則40分以内	
	原則	人数が多い場合
	朝	午前 7:00 から ①午前 7:00～ ②午前 7:50～
	昼	正午 12:00 から ①午前 11:50～ ②午後 12:40～
夕	午後 5:30 から ①午後 5:20～ ②午後 6:10～	
<ul style="list-style-type: none"> ・利用可能なテーブル数や食事時間は「日程割り振り表」に従ってください。 		
②注作品（弁当、補食、飲料等）		
<ul style="list-style-type: none"> ・指定した時間にセンター棟1階にある会議室で受け取ってください。会議室は施錠がしてありますので、事務室にお声掛けください。 		

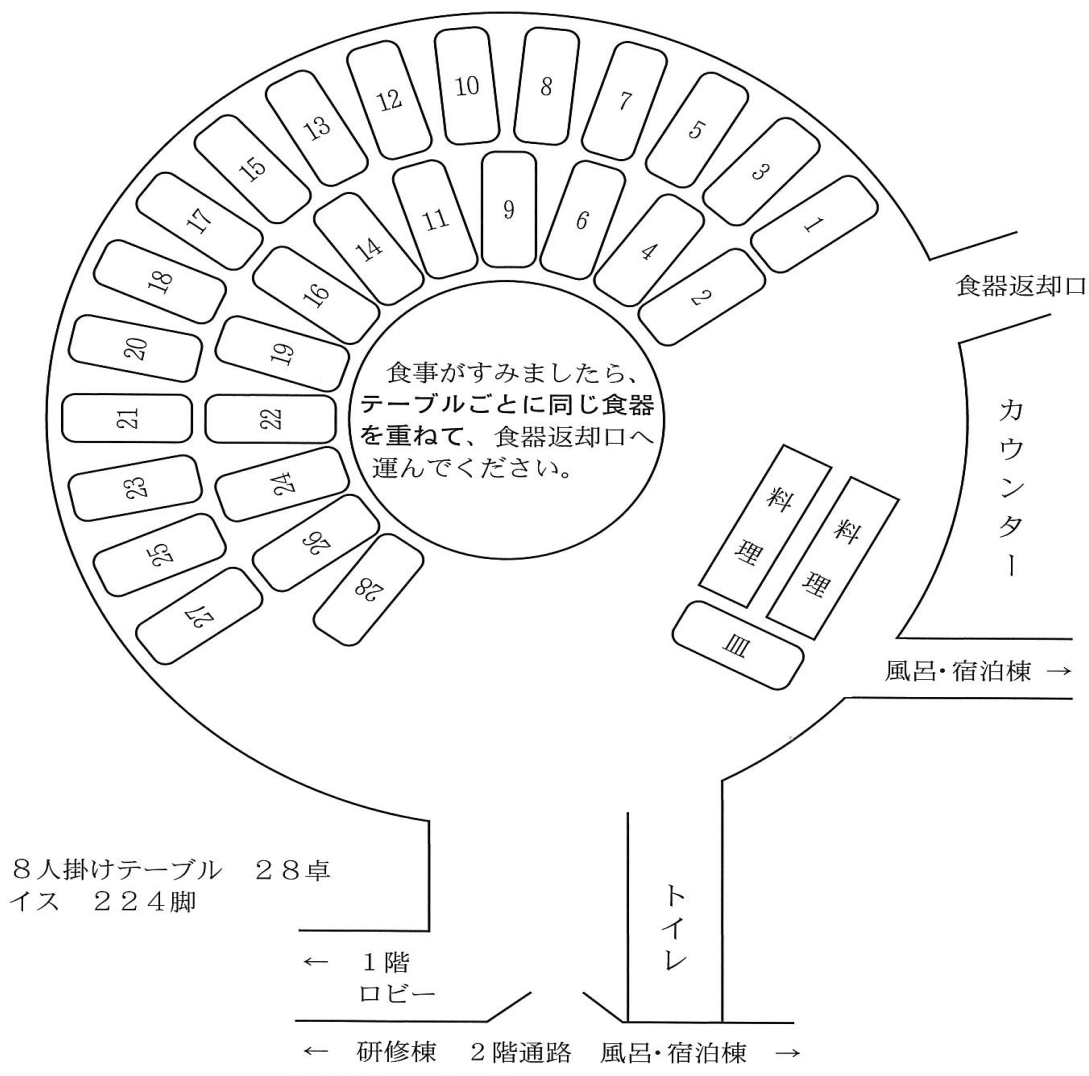

《留意事項》

- ※1度に224人まで利用できます。
- ※団体によるセルフサービスで配膳や片付けをお願いします。
- ※食堂利用時間を厳守してください。配膳から片付けまで40分以内をお願いします。
- ※テーブルごとに食事を開始して、時間内でスムーズに利用ができるようご協力ください。

宿泊棟

名称	定員	機能 ・ 設備（備品等）	
----	----	--------------	--

①定員

A棟（108人）	B棟（108人）	C棟（108人）	D棟（108人）
----------	----------	----------	----------

※A棟1階は車椅子対応となっています。

②宿泊室＊各棟共通

1階	101～105	8人部屋（2段ベッド×4）	計50人
	106	10人部屋（畳の大部屋和室）	
2階	201～205	8人部屋（2段ベッド×4）	計50人
	206	10人部屋（2段ベッド×5）	

③引率者等専用宿泊室

A棟	B棟	C棟	D棟
A1 洋室4名	B1 和室4名	C1 和室4名	D1 和室4名
A2 和室4名	B2 和室4名	C2 和室4名	D2 和室4名

※各棟、1の部屋には棟内放送機器があり、棟内の参加者にだけ連絡することができます。

※引率者等専用宿泊室には金庫があります。部屋の鍵に付いている専用の鍵を使って管理してください。

談話室	60人程度	①朝の集いや1日の振り返り、夜食等で利用できます。
炊事室		①冷凍冷蔵庫が利用できます。（アレルギー対応食の保管専用） ②滅菌庫の中の食器を利用できます。（アレルギー対応食での使用等） ③お湯を利用するため、給湯器のスイッチを入れた場合は、使用後に必ずスイッチを切ってください。 ④施設の性格上、必要最低限の使用でお願いします。

A棟1階

A棟2階

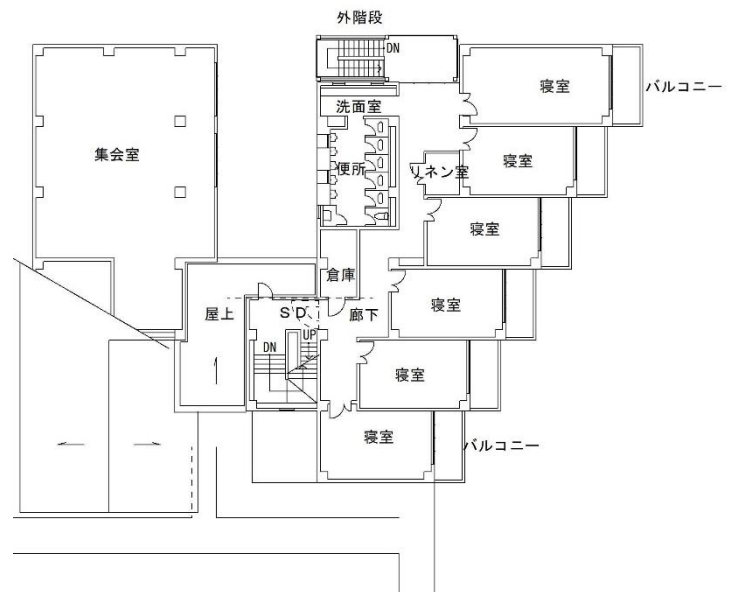
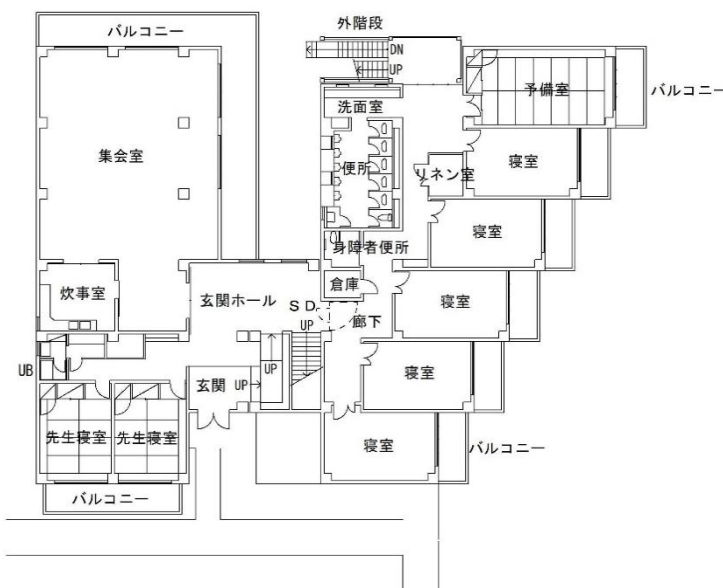

B～D棟についてもほぼ同様の設計となります

屋外炊事場（4月～11月）

名称	定員	機能・設備（備品等）
A・B・C	300人程度	①昼食で利用する場合、開始時刻は9:30～11:00です。 ②夕食での利用は、開始時刻を15:30までに設定してください。 ③A・B・Cの3棟。定員は各棟最大100名程度です。 ④食材は、食材置き場で必ず責任者立会いの下受け取ってください。 ⑤活動開始の最初10分程度で、利用上の注意点を説明しますので、開始時刻を厳守してください。 ⑥雨天時の昼食等でも利用します。希望が重複することもありますので、日程割り振り表で割り振られた棟や時間以外の利用はできません。

1 屋外炊事場の位置

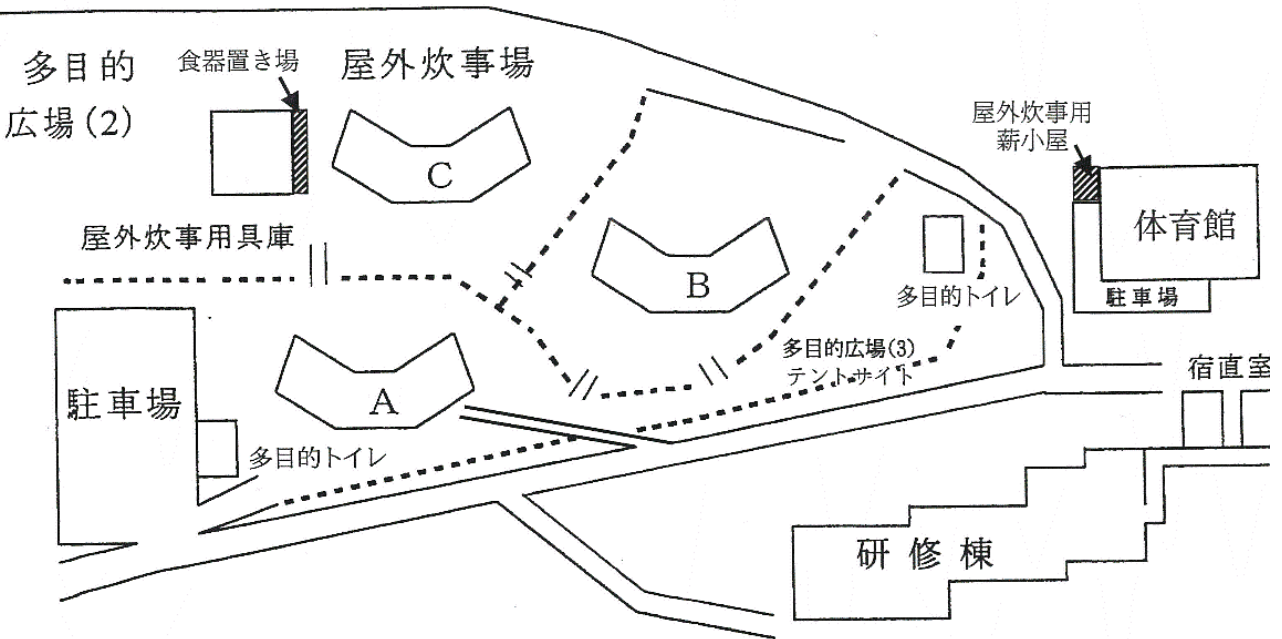

2 炊事場の構造図

(A, B, C棟とも同じ構造です)

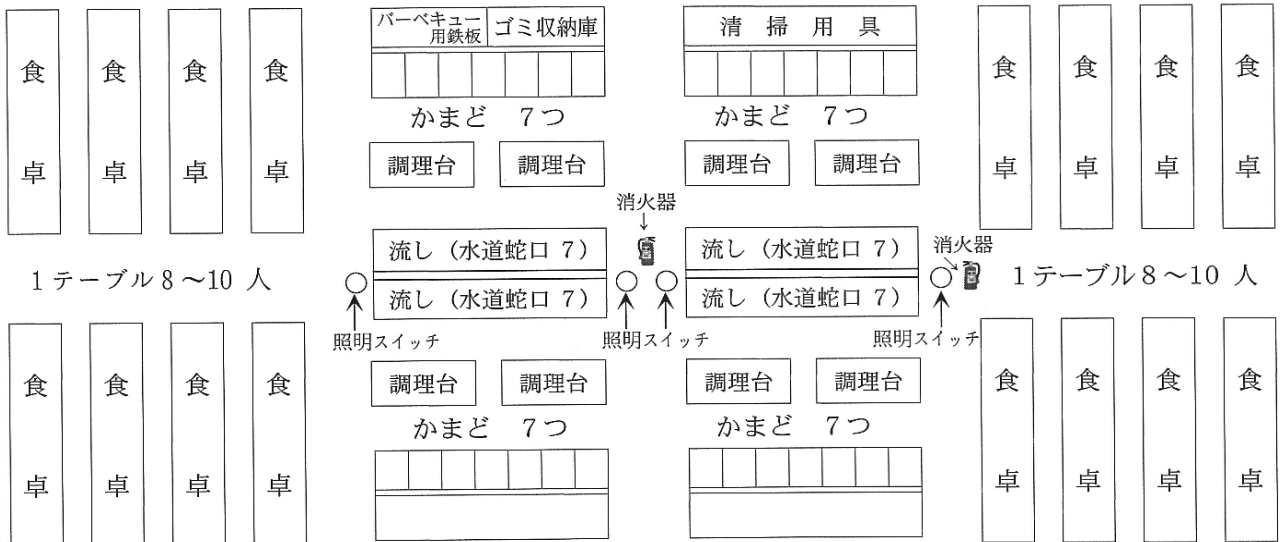

研修棟

名称	定員	機能 ・ 設備（備品等）			
大研修室 15m×11m	4室 (300人)	①使用時間は、原則午前9時～午後9時です。			
小研修室 11m×9m		②学習活動、体験活動、DVD鑑賞、簡易な運動、キャンドルファイア、研修や集会等に利用できます。			
		③原則、食事はできません。			
		④名称・定員 *複数同時利用も可能ですが、他団体との希望で調整します。			
		名称	定員	備品(机)	備考
		小研修室1	50人	3人用机	
		小研修室2	50人	個人用机	
		大研修室1	100人	3人用机	2部屋に間仕切り可能
		大研修室2	100人	3人用机	2部屋に間仕切り可能

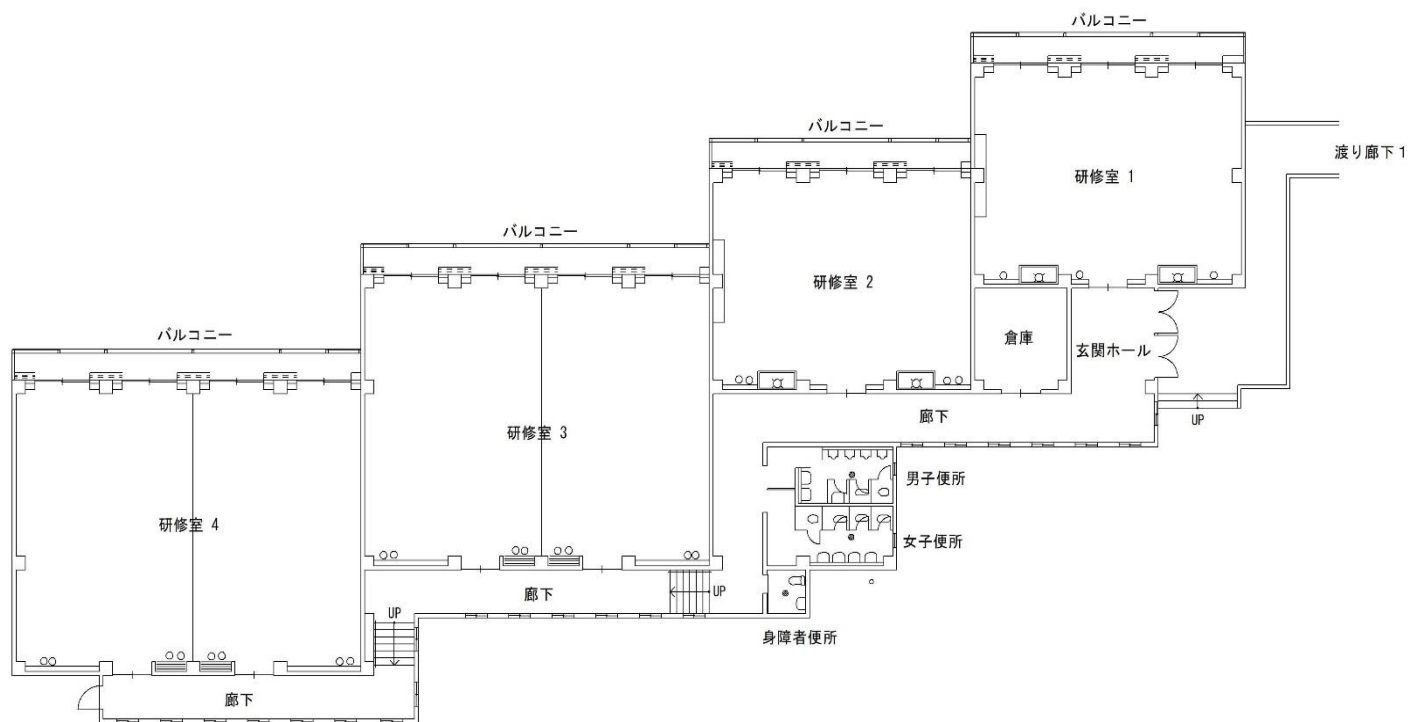

《留意事項》

※DVDデッキ、プロジェクター、アンプを貸出できます。

※パソコンは貸出がありませんので、団体で御用意ください。

※インターネット環境はないので、デスクトップにダウンロードするなど事前に御準備ください。

体育館

名称	定員	機能 ・ 設備（備品等）
体育館 35m×29m （有効 34m×28m）	バスケットボール バレーボール コート2面 バドミントン コート6面	①使用時間は、原則として午前6時～午後9時です。（日帰りは9時から） ②球技、レクリエーション、キャンドルファイア、入退所式等に利用できます。 ③ステージは映写会、音楽会、講演会等に利用できます。 ④けが防止のため、運動をする際は必ず体育館シューズを御使用ください。 ⑤椅子や机を並べる場合は、シートを敷いてください。 ⑥原則、食事は禁止です。 ⑦バスケットボールのメインコートのゴール1対は高さ調整が可能です。 壁付ゴール2対は3.05mの高さで固定式です。 ※放送設備、送風換気設備、ピアノ、和太鼓、各種運動器具等があります。

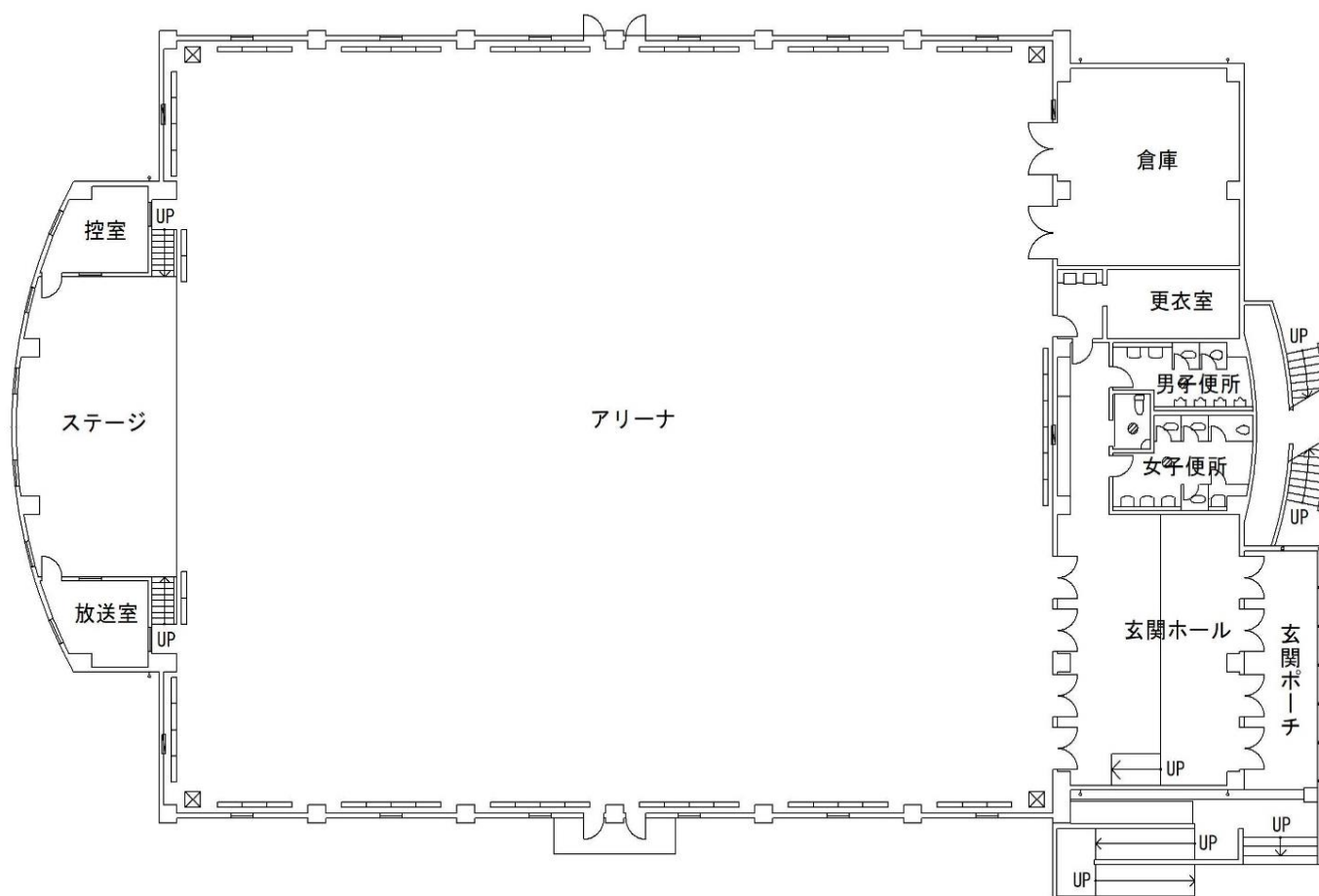

その他の施設

名称	定員	機能 ・ 設備（備品等）
多目的広場	広場(1) 約 40m×80m 広場(2) 約 16m×30m 広場(3) 約 15m×15m	①広場(1)には、夜間照明が2基あります。 ②全体集会、入退所式、キャンプファイア、ミニサッカー、グラウンドゴルフ、ハンドボール、ソフトボールの練習等に利用できます。 ③キャンプファイアは、4月～10月まで実施可能です。 ④昼食等でも利用します。希望が重複することもありますので、日程割り振り表で割り振られた場所や時間以外の利用はできません。 ⑤手持ち花火のみ耐火煉瓦の上で利用可能。周囲が森林のため、打ち上げ花火や吹き出し花火は禁止です。
作業棟		①木工室（木工、竹細工等）・・・40名程度 ②陶芸室 講師を依頼する体験活動での利用ではなく、団体独自に利用したい場合は御相談ください。
駐車場		①第1駐車場（正門ゲート脇）普通車40台、又は大型バス10台 ②第2駐車場（体育館脇）普通車20台 ※落雪の恐れがあり、駐車できない場合があります。 ③荷物の積み降ろしは、センター棟前を御利用ください。安全を確保するため、バスの乗り入れはできる限り1台ずつとしてください。 ④センター棟玄関より先（宿泊棟や作業棟など）への自動車の乗り入れには、安全を確保するため、許可がなければ行えません。事務室に申し出て「所内通行許可書」を受け取り、荷物の積み降ろし後は速やかに返却し、駐車場に車を移動してください。
屋外トイレ		①屋外炊事場Aの脇、体育館2F、多目的広場(3)の合計3か所です。 ②11月下旬から3月上旬は、配管の凍結防止のため利用できません。
屋外活動施設		①オリエンテーリングコース1つ（マップは1部120円で有料です。） ②ハンターゲームコース1つ（①の簡略版。マップは無料です。） ③フォトラリーコース1つ（カメラの貸し出しはございません。）
周辺施設		①ハイキングコース 栃本コース・秩父湖
その他		①飲料の自動販売機が、A棟通路脇と体育館入口にあります。アルコール飲料は扱いません。 ②正門は、午後10時に施錠します。それ以降に出入りがある場合は、御相談ください。 ③施設周辺は、国立公園内のため、動植物や岩石等の捕獲、採集は許可なく行うことは禁止されています。